

## 町田金森の家

JR町田駅から徒歩15分程の場所に計画地があります。

計画地北東側にはJR横浜線が走っていますが、それほど音が気にならない閑静な住宅の一角です。

敷地形状はL字型という特異な形状で、お客様の要望は間口が狭い側に駐車場、主要道路から奥まった間口が広い側に玄関を設けるというものでした。

建物の配置は、敷地南東側に広がる隣家の3件分の旗竿敷地部分には将来に渡り建物が建たない可能性が高いため、敷地の南側に庭を設けて採光を確保する方法はとらずに建物を東西方向に長くなるように配置して、玄関と駐車場をつなぐように露地庭のような玄関アプローチを設けました。

室内空間は家事動線をできるだけコンパクトにまとめ、1階の主要な部屋は回遊できるように2方向の出入口を持たせて、水廻りからウォークインクローゼットと主寝室への動線を設けました。

2階については中央に家族が集うLDKを設けて、両端に夫婦で趣味を楽しむホビールームとお子様小さい時は空き部屋となる個室2には引戸を採用して、LDKをより広く使える工夫をしました。

あと、周囲からの視線をコントロールしながら開放感を得られるように風の通り道を確保するための外部空間を設けるために、LDKの南側に1階坪庭とつながる吹抜空間、北側にサービスバルコニーを設けました。

各階平面図にオレンジ色で明記した部屋は収納スペースになるのですが、小さいスペースを点在させずにある程度の大きさを確保して雑然としない、わかりやすく使い易い収納方法を目指しました。



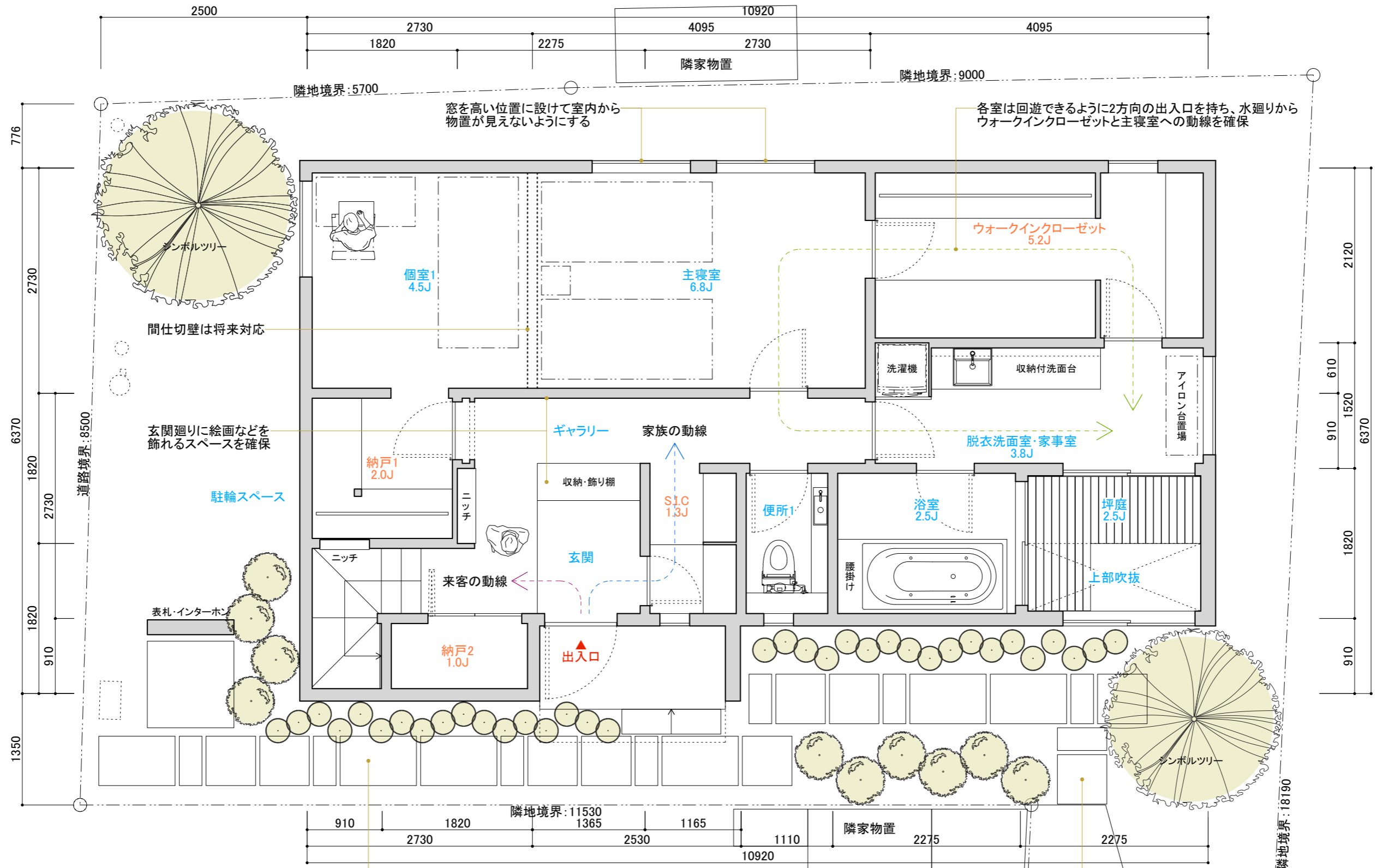

**建物概要**  
 敷地面積: 155.82㎡(47.14坪)  
 建築面積: 62.25㎡(18.83坪)  
 建蔽率: 39.96%(<許容40%)  
 法定延床面積: 113.18㎡(34.24坪)  
 1階床面積: 57.97㎡(17.54坪)  
 2階床面積: 55.21㎡(16.70坪)  
 容積率: 72.64%(<許容80%)

玄関アプローチに露地庭をつくり、  
 日常から自然を感じられる空間

駐車場から玄関までの動線も確保

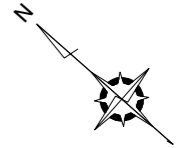

© 2017 Kenji Igarashi and Associates CO.,LTD.



株式会社 五十嵐賢治建築設計事務所  
 一級建築士事務所 東京都知事登録 第53210号  
 〒158-0082 東京都世田谷区等々力8-25-9モナーク等々力304  
 国土交通省一級建築士 第268408号 五十嵐 賢治  
 tel.03-3702-8557・e-mail.igaken@igarashikenji.com

project  
 町田金森の家 新築計画案

scale	A3:1/50
drawn by	五十嵐
date	2017/04/09

title  
 1階平面図

sheet number  
 02

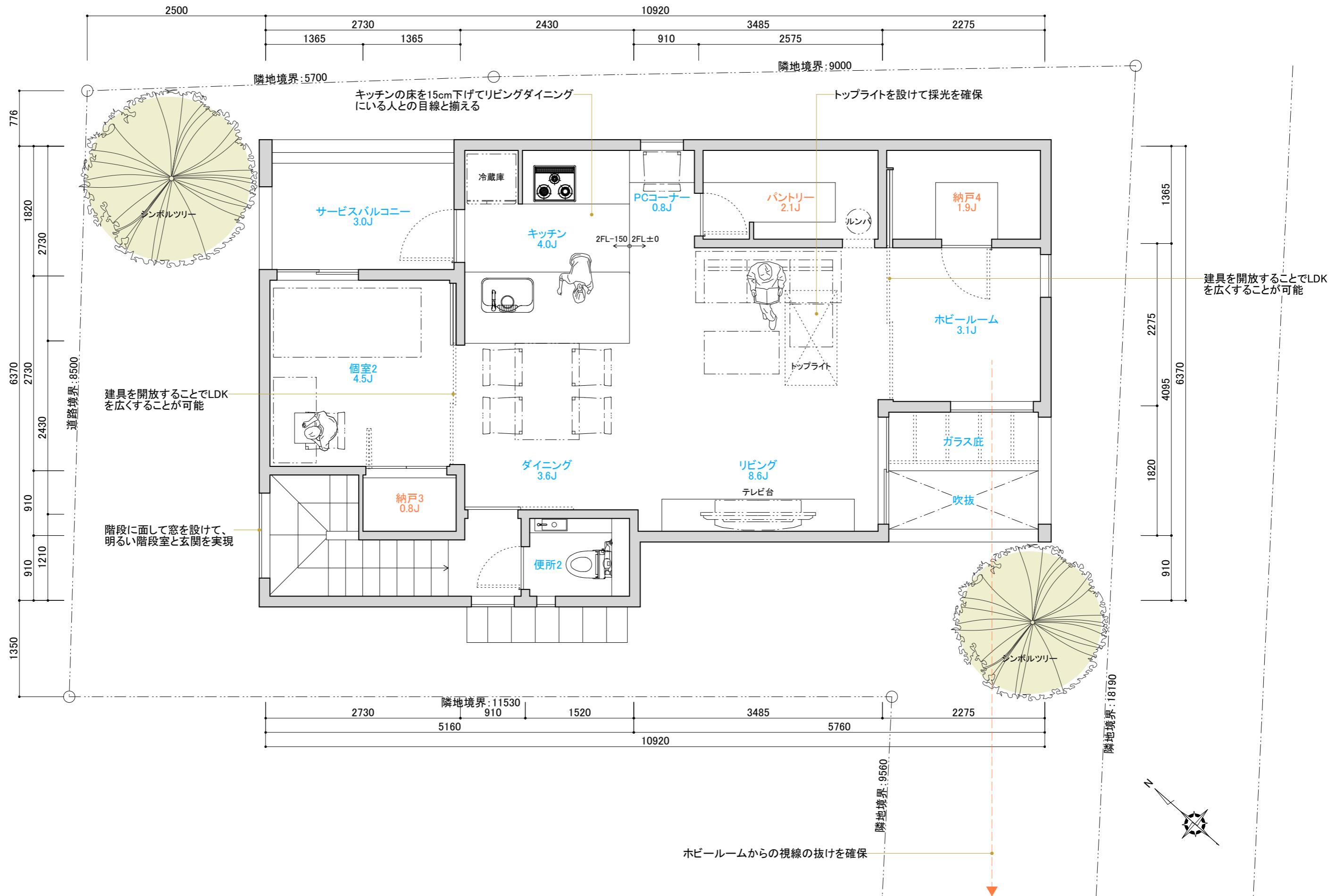

© 2017 Kenji Igarashi and Associates CO.,LTD.

scale	A3:1/50
drawn by	五十嵐
date	2017/04/09

短手断面図

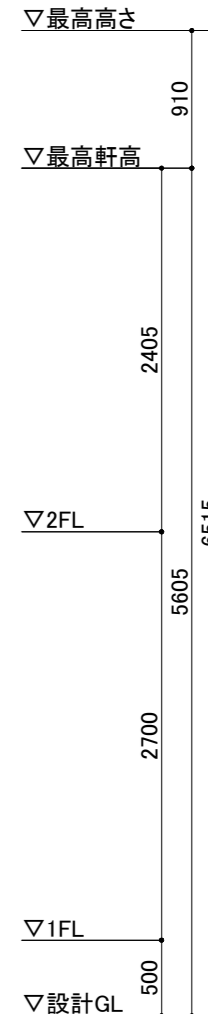
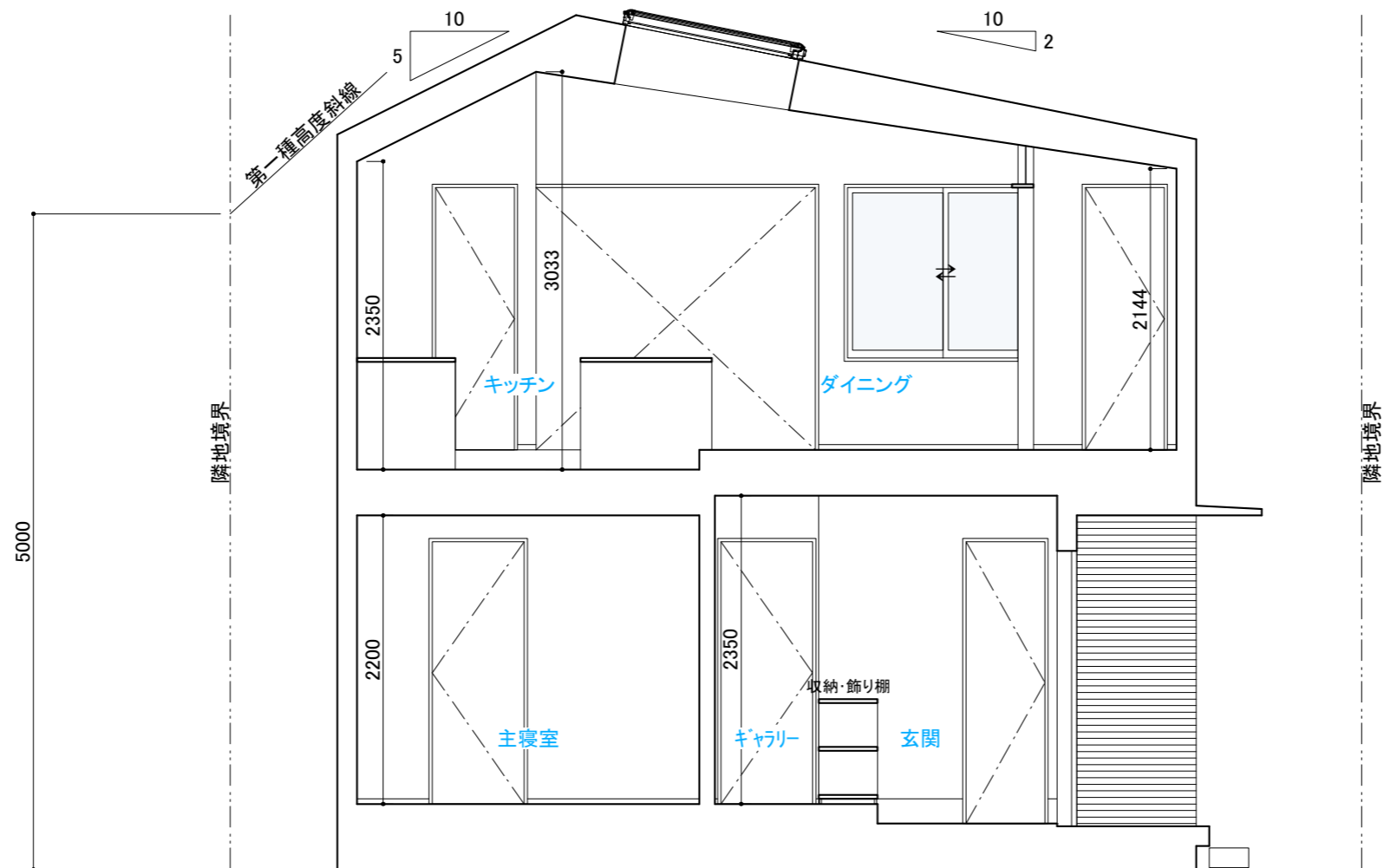

長手断面図

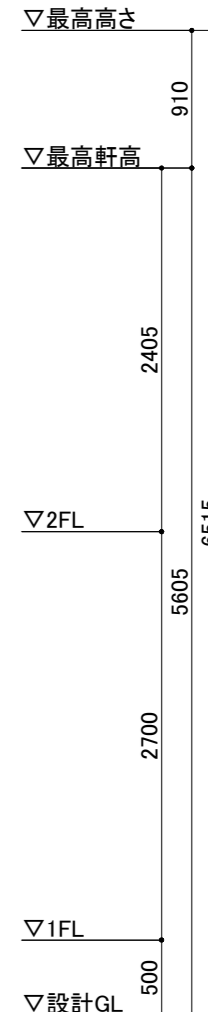
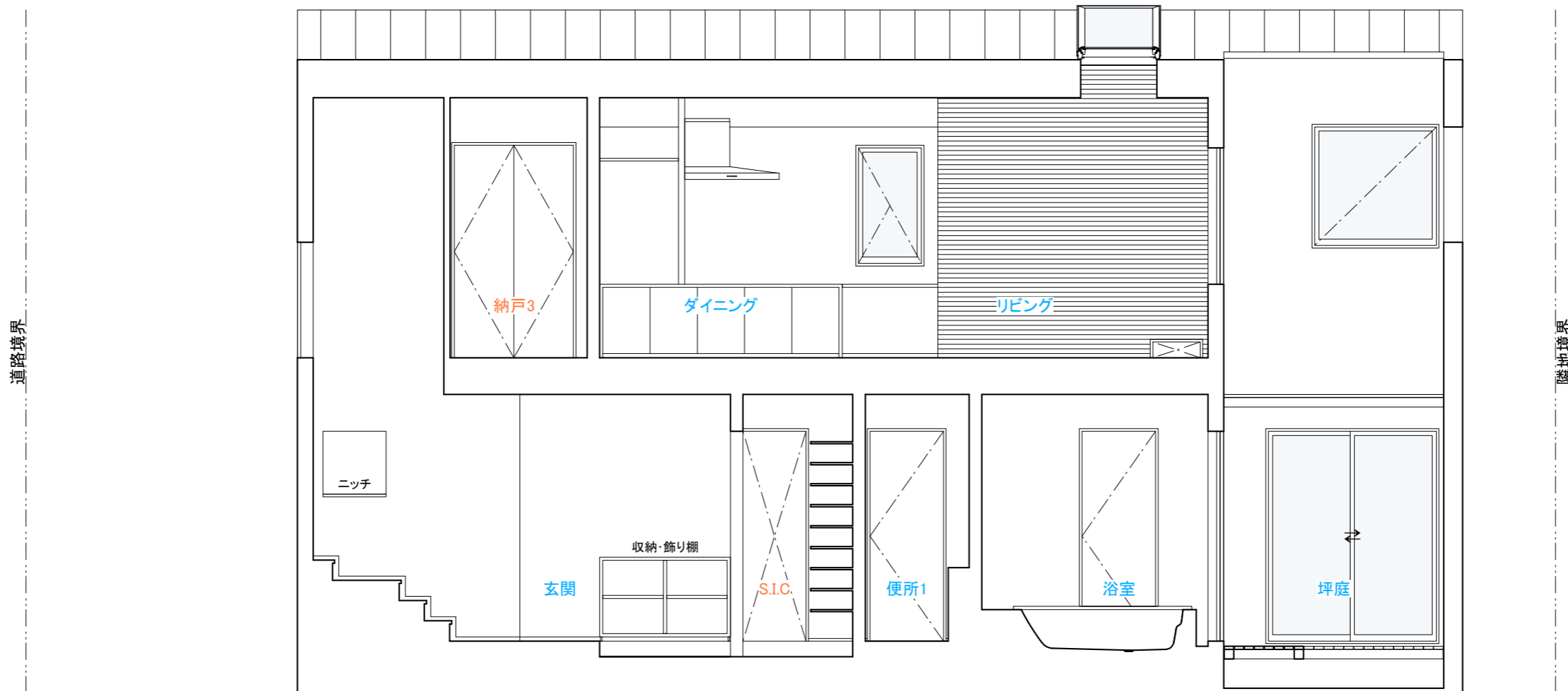

© 2017 Kenji Igarashi and Associates CO.,LTD.



株式会社 五十嵐賢治建築設計事務所  
 一級建築士事務所 東京都知事登録 第53210号  
 〒158-0082 東京都世田谷区等々力8-25-9モナーク等々力304  
 国土交通省一級建築士 第268408号 五十嵐 賢治  
 tel.03-3702-8557・e-mail.igaken@igarashikenji.com

project  
 町田金森の家 新築計画案

scale	A3:1/50
drawn by	五十嵐
date	2017/04/09

title  
 断面図

sheet number  
 04















